

**“Σχεδιασμός & Ανάπτυξη Υποδομών & Προηγμένων Υπηρεσιών
για την Υλοποίηση του e-School:**

**Υλοποίηση, Δοκιμαστική εφαρμογή και Πιλοτική λειτουργία
συστημάτων γραμματειακής υποστήριξης”**



ΟΔΗΓΙΕΣ ΔΙΑΣΤΑΥΡΩΣΗΣ

**Για το Υποσύστημα Διαχείρισης Γραμματειακής Υποστήριξης Διοικητικών
και Σχολικών Μονάδων**

**Μαθητών
Υποψηφίων Πανελληνίων Εξετάσεων
Εργαζομένων**

ΕΠΑΦΟΣ Συστήματα Πληροφορικής Ε.Π.Ε.

Version 1.2
24/06/2008

1. Συγχρονισμός με ΚΒΔ

Σημαντική Παρατήρηση Αν στην καταγραφή του συγχρονισμού δεν εμφανίζονται μηνύματα σφαλμάτων σχετικά με τη **Διασταύρωση**, παρόλο που συνεχίζουν να παρουσιάζονται μη διασταυρωμένες εγγραφές στην τοπική βάση δεδομένων, θα πρέπει να ελέγξετε το **Ιστορικό Συγχρονισμού**. Η διαδικασία που πρέπει να ακολουθηθεί περιγράφεται στο **κεφάλαιο 5**.

Την επιλογή αυτή θα χρησιμοποιήσετε για να επιτύχετε τον συγχρονισμό της βάσης δεδομένων του σχολείου σας με την κεντρική βάση δεδομένων του ΥΠΕΠΘ.

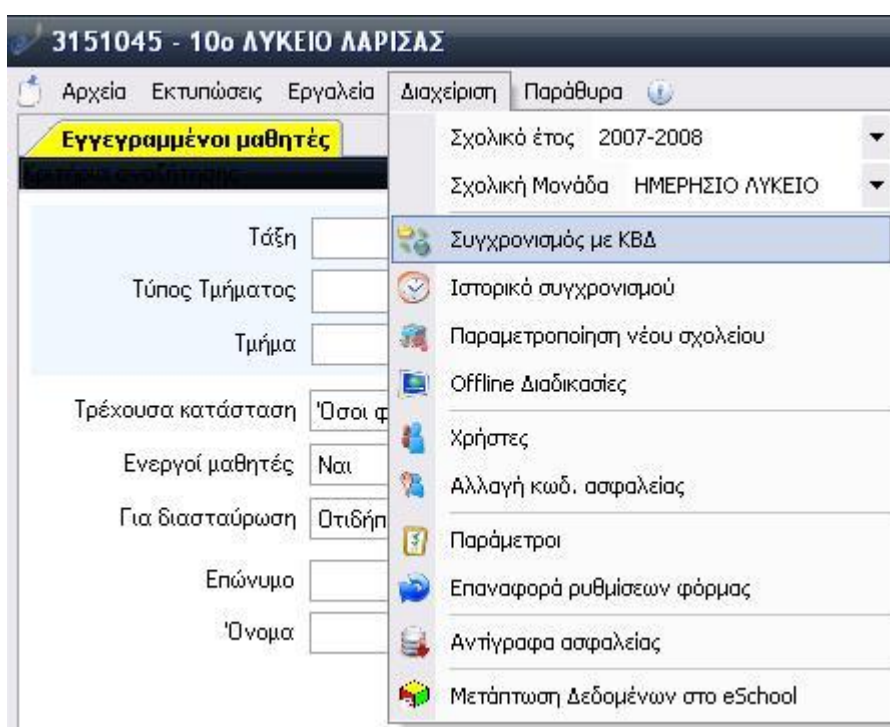

Εικόνα 1

Με την ενεργοποίηση της επιλογής, εμφανίζεται παράθυρο για την καταχώριση του ονόματος χρήστη και του κωδικού ασφαλείας. Εδώ πρέπει να εισάγετε τα αντίστοιχα του επίσημου λογαριασμού του σχολείου σας στο ΠΣΔ (τα ίδια με αυτά που χρησιμοποιείτε για την αποστολή-λήψη της αλληλογραφίας του σχολείου)

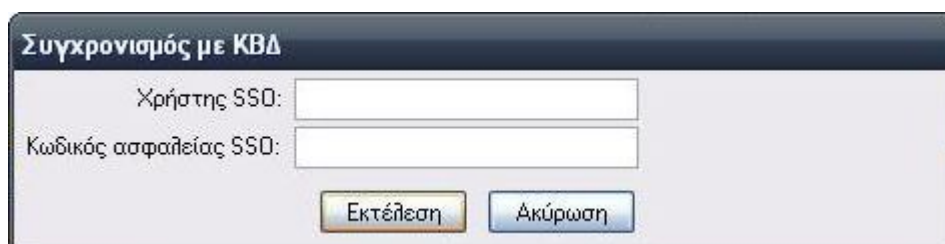

Εικόνα 2

Πατώντας το κουμπί εκτέλεση, ξεκινάει η διαδικασία του συγχρονισμού. Μόλις ξεκινήσει η διαδικασία βλέπετε στην οθόνη την κατάσταση και την πρόοδο του συγχρονισμού στο σχετικό παράθυρο, που φαίνεται και παρακάτω.



Εικόνα 3

Η μπάρα προόδου «γεμίζει» όσο η διαδικασία ενημέρωσης προχωρά προς την ολοκλήρωσή της. Τελικά το παράθυρο σας ενημερώνει για την ολοκλήρωση της διαδικασίας (περιοχή 1) και για τις αλλαγές που έγιναν κατά τη διάρκειά της. Πατώντας το κουμπί (2), βλέπετε τις λεπτομέρειες της διαδικασίας.

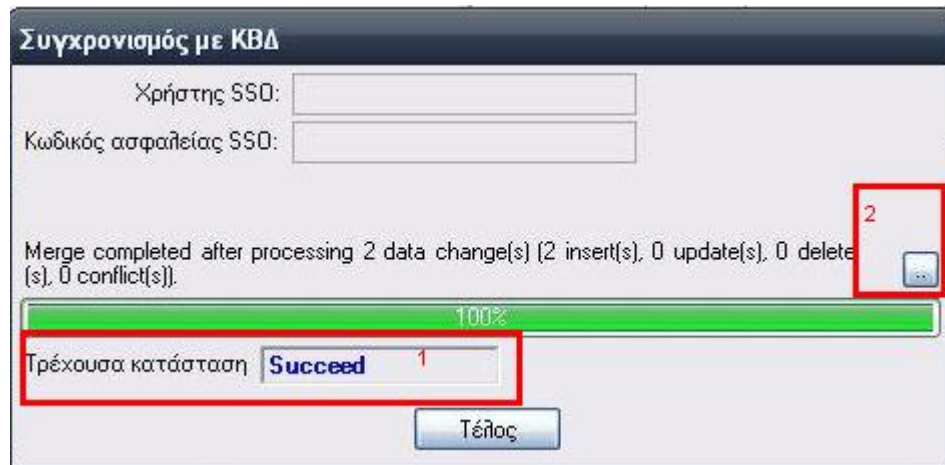

Εικόνα 4

2. Διασταύρωση μαθητών

Με το όρο «Διασταύρωση μαθητών» εννοείται η διαδικασία ελέγχου ορθότητας των στοιχείων κάθε μαθητή και της σχετικής εγγραφής του. Για τους μη «διασταυρωμένους» μαθητές δεν μπορούν να εκδοθούν αποτελέσματα προαγωγής/απόλυσης και επίσης ειδικά για τους μαθητές της 3 Λυκείου, δεν μπορούν να συμμετάσχουν στις Πανελλήνιες Εξετάσεις. Επομένως θα πρέπει οπωσδήποτε να διασταυρωθούν. Οι μη διασταυρωμένοι μαθητές φαίνονται στην καρτέλα εγγραφών με την ένδειξη **X** στην στήλη «Διασταυρωμένο» όπως φαίνεται και στην παρακάτω εικόνα. Όταν η διασταύρωση γίνει επιτυχώς η σχετική ένδειξη γίνεται **V**.

Κλαδωμένο	Διασταυρωμένο	Επώνυμο	Όνομα	Όνομα πατρός	Όνομα μητέρας	Φύλο	Τύπος μονάδας	Τόπος
Επιλέξτε φίλτρο ...								
1	<input checked="" type="checkbox"/>	HABIB	AL	LAI	AIS	A	ΗΜΕΡΗΣΙΟ...	A
2	<input checked="" type="checkbox"/>	Papadopoulos	Ioannis	Kostas	Irini	A	ΗΜΕΡΗΣΙΟ...	A
3	<input checked="" type="checkbox"/>	Παναγιωτάκος	Βασίλης	Αριστέδης	Μαρία	A	ΗΜΕΡΗΣΙΟ...	A

Εικόνα 5

Η διασταύρωση των στοιχείων των μη διασταυρωμένων μαθητών που υπάρχουν καταχωρημένοι στην τοπική βάση δεδομένων της σχολικής μονάδας γίνεται κατά τη διάρκεια του συγχρονισμού με την ΚΒΔ. Εάν η διασταύρωση έχει γίνει επιτυχώς, στην οθόνη με τις λεπτομέρειες της διαδικασίας συγχρονισμού βλέπουμε ένα μήνυμα παρόμοιο με το παρακάτω:

```
InProgress      0% Enumerating inserts and updates in article 'StudentRegistration'
InProgress      0% Enumerating inserts and updates in article 'Student'
InProgress      0% Enumerating inserts and updates in article 'StudentRegistrationEntryData'
InProgress      0% Διασταύρωση του μαθητή Papadopoulos Ioannis, APPEN, 1990, Kostas, Irini. Ο μαθητής θα οριστεί σαν ΔΙΑΣΤΑΥΡΩΜΕΝΟΣ στην ΚΒΔ
InProgress      100% Uploaded 1 change(s) in 'StudentRegistration' (1 insert): 1 total
```

Εικόνα 6

Υπάρχουν όμως κάποιες περιπτώσεις όπου δεν είναι δυνατόν να γίνει διασταύρωση του μαθητή. Στην συνέχεια παρουσιάζονται μία προς μία οι περιπτώσεις αυτές, τα σφάλματα που αναφέρονται αντίστοιχα στο αρχείο καταγραφής του συγχρονισμού και δίνονται σχετικές οδηγίες για την επίλυση του εκάστοτε προβλήματος.

1) Δεν έχουν δοθεί τα απαιτούμενα στοιχεία εισόδου του μαθητή.

Στην καταγραφή του συγχρονισμού φαίνεται η παρακάτω εγγραφή,

0% Διασταύρωση του μαθητή HABIB AL, APPEN, 1985, LAI, AIS. Δεν βρέθηκαν στοιχεία εισόδου του μαθητή στην σχολική μονάδα. Η αντίστοιχη εγγραφή θεωρείται ημιτελής

100% Uploaded 1 change(s) in 'StudentRegistration' (1 update): 1 total

Εικόνα 7

Για να λυθεί το πρόβλημα πρέπει να ανατρέξουμε στην καρτέλα «Εγγραφή-Μετεγγραφή-Διακοπή» και να επιλέξουμε τον «Τίτλο Εγγραφής» και να συμπληρώσουμε όλα τα σχετικά στοιχεία που μας ζητούνται.

Εικόνα 8

2) Λάθος ονομαστικά ή στοιχεία εισόδου του μαθητή

Στο αρχείο της καταγραφής του συγχρονισμού εμφανίζεται η παρακάτω εγγραφή.

InProgress 0% Διασταύρωση του μαθητή Παπαϊωάννου Ιωάννης, APPEN, 1989, Kostas, Maria. Παρ' όλου που είναι η αρχική εισαγωγή του μαθητή στο Ελληνικό εκπαιδευτικό σύστημα, υπάρχει ήδη στην ΚΒΔ

InProgress 0% Uploaded 1 change(s) in 'StudentRegistration' (1 update): 1 total

Εικόνα 9

Ενώ πρόκειται για αρχική εισαγωγή του μαθητή στο Ελληνικό εκπαιδευτικό σύστημα, υπάρχει ήδη εγγραφή με τα στοιχεία του στην ΚΒΔ. Σε αυτή την περίπτωση είτε έχει γίνει λάθος κατά την εισαγωγή των ονομαστικών στοιχείων του μαθητή είτε έχει γίνει λάθος κατά την εισαγωγή των στοιχείων εισόδου του μαθητή, **δηλαδή έχουμε δηλώσει ότι ο μαθητής γράφεται στη σχολική μονάδα προερχόμενος από σχολείο του εξωτερικού ενώ κάτι τέτοιο δεν ισχύει** και τα δεδομένα του υπάρχουν ήδη στη βάση. Για να ξεπεραστεί το πρόβλημα επιστρέφουμε στην καρτέλα του μαθητή **και ελέγχουμε/διορθώνουμε είτε τα ονομαστικά, είτε τα στοιχεία εισόδου του. Σε καμιά περίπτωση δεν πρέπει κάποιο από τα συμπληρωμένα πεδία να δείχνει ότι ο μαθητής προέρχεται από σχολείο εξωτερικού ενώ κάτι τέτοιο δεν ισχύει.**

Παναγιωτάκος Βασίλης, Πατρ/μο:Αριστείδης, Μητρ/μο.:Μαρία, Τάξη:Α

Βασικά στοιχεία Τμήματα Εγγραφή - Μετεγγραφή - Διακοπή Άλλα στοιχεία Γονείς - Κηδεμόνας Κλίσεις ονομάτων

Στοιχεία Μαθητή

Κωδικός Συστήματος Τάξη **A (ΗΜΕΡΗΣΙΟ ΛΥΚΕΙΟ)**

Επώνυμο **Παναγιωτάκος** Κανόνας υπολογισμού αποτελεσμάτων

Όνομα **Βασίλης** Καμία ειδική κατηγορία

Φύλο **ΑΡΡΕΝ** Ειδικός κανόνας υπολογισμού αποτελεσμάτων

Έτος Γέννησης **1986** Καμία ειδική κατηγορία

Επώνυμο πατέρα **Παναγιωτάκος** Αρ. βιβλίου μητρώου **1**

Όνομα πατέρα **Αριστείδης** Αρ. Μητρώου **2**

Γένος μητέρας **Γιαννέλου**

Όνομα μητέρας **Μαρία**

PIN

[Επιλογή φωτογραφίας](#)
[Διαγραφή φωτογραφίας](#)

[Επεξεργασία...](#)

Εικόνα 10

Παναγιωτάκος Βασίλης, Πατρ/μο:Αριστείδης, Μητρ/μο.:Μαρία, Τάξη:Α

Βασικά στοιχεία Τμήματα Εγγραφή - Μετεγγραφή - Διακοπή Άλλα στοιχεία Γονείς - Κηδεμόνας Κλίσεις ονομάτων

Στοιχεία προέλευσης **Μετεγγραφή**

Τίτλος εγγραφής **ΣΗΜΕΙΩΜΑ ΜΕΤΕΓΓΡΑΦΗΣ ΣΧΟ** Τίτλος μετεγγραφής

Εκδούσα αρχή **ΣΗΜΕΙΩΜΑ ΜΕΤΕΓΓΡΑΦΗΣ ΣΧΟΛΕΙΟΥ ΤΟΥ ΕΞΩΤΕΡΙΚΟΥ**

Πρωτόκολλο Τίτλου

Εικόνα 11

3) Λανθασμένα στοιχεία σχολικής μονάδας (Σ.Μ.) προέλευσης

ΣΗΜΑΝΤΙΚΗ ΠΑΡΑΤΗΡΗΣΗ :

- Εάν έχετε μαθητές που έχουν έρθει από **άλλου τύπου σχολεία (ΤΕΕ, ΕΠΛ, ΤΕΛ κ.λπ.)** δεν πρέπει να ορίσετε κωδικό, δεν πρέπει να ορίσετε Τύπο σχολείου και στον Τίτλο Εγγραφής **πρέπει να ορίσετε ΠΙΣΤΟΠΟΙΗΤΙΚΟ ΣΠΟΥΔΩΝ ΑΛΛΟΥ ΤΥΠΟΥ ΣΧΟΛΕΙΟΥ ή ΑΠΟΛΥΤΗΡΙΟΣ ΤΙΤΛΟΣ ΣΠΟΥΔΩΝ ΑΛΛΟΥ ΤΥΠΟΥ ΣΧΟΛΕΙΟΥ**
- Εάν έχετε μαθητές που έχουν έρθει από **σχολεία του εξωτερικού** δεν πρέπει να ορίσετε κωδικό, δεν πρέπει να ορίσετε Τύπο σχολείου και στον Τίτλο Εγγραφής **πρέπει να ορίσετε ΣΗΜΕΙΩΜΑ ΜΕΤΕΓΓΡΑΦΗΣ ΣΧΟΛΕΙΟΥ ΤΟΥ ΕΞΩΤΕΡΙΚΟΥ ή ΑΠΟΛΥΤΗΡΙΟΣ ΤΙΤΛΟΣ ΣΠΟΥΔΩΝ ΣΧΟΛΕΙΟΥ ΤΟΥ ΕΞΩΤΕΡΙΚΟΥ**

Αν εισάγουμε στο σύστημα λάθος στοιχεία για τη σχολική μονάδα προέλευσης του μαθητή, είτε έχουμε δώσει λάθος κωδικό Σ.Μ.(δεν υπάρχει τέτοιος κωδικός στην ΚΒΔ), είτε λάθος όνομα (δεν υπάρχει τέτοιο όνομα στην ΚΒΔ), ή ο κωδικός που δώσαμε δεν είναι αυτός που αντιστοιχεί στο όνομα της Σ.Μ.(ο συνδυασμός ονόματος και κωδικού δεν είναι ο σωστός) εμφανίζεται στο αρχείο καταγραφής η παρακάτω γραμμή:

InProgress	0% Enumerating inserts and updates in article 'StudentRegistrationEntryData'
InProgress	0% Διασταύρωση του μαθητή Papaioannou Ioannis, APPEN, 1989, Kostas, Maria. Το σχολείο προέλευσης που αναφέρεται στα στοιχεία εισόδου του μαθητή δεν βρέθηκε στην ΚΒΔ. Πιθανότατα τα στοιχεία του σχολείου είναι λάθος

Εικόνα 12

Για να ξεπεραστεί το πρόβλημα, στην καρτέλα του μαθητή δίνουμε τον σωστό κωδικό και/ή το σωστό όνομα της Σ.Μ προέλευσης.

Κωδικός Σχολείου	<input type="text"/>
Όνομασία Σχολείου	<input type="text"/>

Εικόνα 13

4) Η Σ.Μ. που δόθηκε υπάρχει στην ΚΒΔ, έχει δεδομένα για τη σχολική χρονιά εξόδου του μαθητή, αλλά το όνομα του μαθητή δεν υπάρχει.

Το μήνυμα που βλέπουμε στην καταγραφή της διαδικασίας συγχρονισμού στην συγκεκριμένη περίπτωση είναι το παρακάτω:

InProgress	0% Διασταύρωση του μαθητή Papaioannou Ioannis, APPEN, 1989, Kostas, Maria. Το σχολείο προέλευσης που αναφέρεται στα στοιχεία εισόδου του μαθητή βρέθηκε στην ΚΒΔ με εγγραφές μαθητών στο αντίστοιχο σχολικό έτος. Παρ' όλα αυτά ο μαθητής δεν βρέθηκε στην ΚΒΔ. Πιθανότατα τα στοιχεία του μαθητή είναι λάθος.
InProgress	0% Το σχολείο με κωδικό = "552017" και όνομα = "3ο ΛΥΚΕΙΟ ΚΟΡΩΠΙΟΥ" συνδέθηκε επιτυχώς με το αντίστοιχο της ΚΒΔ. Μέθοδος σύνδεσης σχολείου: Το σχολείο βρέθηκε στην ΚΒΔ μέσω του τύπου του, του κωδικού του, του ονόματός του

Εικόνα 14

Κατά πάσα πιθανότητα έχει γίνει κάποιο λάθος κατά την εισαγωγή των στοιχείων του μαθητή στην τοπική βάση δεδομένων και πρέπει να διορθωθούν στην σχετική καρτέλα της εγγραφής του μαθητή.

5) Βρέθηκε εγγραφή του μαθητή στη Σ.Μ. προέλευσης για την αντίστοιχη σχολική χρονιά αλλά τα στοιχεία εκείνης της εγγραφής δεν αντιστοιχούν στα δεδομένα στοιχεία.

InProgress	0% Διασταύρωση του μαθητή Papaioannou Ioannis, APPEN, 1989, Kostas, Maria. Ο μαθητής βρέθηκε στην ΚΒΔ αλλά δεν βρέθηκε εγγραφή του με στοιχεία που να ταιριάζουν με τα τα στοιχεία προέλευσής του. Πιθανότατα τα στοιχεία προέλευσης είναι λάθος
------------	--

Εικόνα 15

Σύμφωνα με το παραπάνω μήνυμα, ενώ το όνομα του μαθητή βρέθηκε, τα στοιχεία της εγγραφής του δεν συμφωνούν με τα συμπληρωμένα στην καρτέλα του μαθητή. Πιθανότατα πρέπει να γίνει κάποια διόρθωση στα στοιχεία προέλευσης του μαθητή/στον τίτλο εισόδου στην αντίστοιχη καρτέλα.

Παναγιωτάκος Βασίλης, Πατρ/μο:Αριστείδης, Μητρ/μο.:Μαρία, Τάξη:Α

Βασικά στοιχεία Τμήματα Εγγραφή - Μετεγγραφή - Διακοπή Άλλα στοιχεία Γονείς - Κηδεμόνας Κλίσεις ονομάτων

Στοιχεία προέλευσης

Τίτλος εγγραφής ΣΗΜΕΙΩΜΑ ΜΕΤΕΓΓΡΑΦΗΣ

Εκδούσα αρχή

Πρωτόκολλο Τίτλου εγγραφής

Ημ/νία εγγραφής

Σχολείο

Τύπος σχολείου

Κωδικός Σχολείου

Ονομασία Σχολείου

Σχολικό έτος: Από 0 Έως 0

Αρ. βιβλίου μητρώου 0 Αρ. Μητρώου 0

Αποεπιλέξτε τον Τίτλο εγγραφής για να ακυρώσετε όλα τα στοιχεία προέλευσης

Μετεγγραφή

Τίτλος μετεγγραφής

Πρωτόκολλο μετεγγραφής

Ημερομηνία μετεγγραφής

Σχολείο

Τύπος σχολείου

Κωδικός Σχολείου

Ονομασία Σχολείου

Αποεπιλέξτε τον Τίτλο μετεγγραφής για να ακυρώσετε όλα τα στοιχεία μετεγγραφής

Διακοπή φοίτησης

Αιτία διακοχής

Ημ/νία διακοχής

Εικόνα 16

6) Υπάρχει ήδη μια εγγραφή του μαθητή στο σύστημα, δεν είναι δυνατόν να προστεθεί και δεύτερη εγγραφή.

Στην κεντρική βάση υπάρχει ήδη κάποια εγγραφή του μαθητή για το συγκεκριμένο διδακτικό έτος οπότε δεν γίνεται να υπάρξει και δεύτερη εγγραφή.

InProgress	0%	Διασταύρωση του μαθητή Παραϊοαννου Ioannis, APPEN, 1989, Kostas, Maria. Ο μαθητής βρέθηκε στην ΚΒΔ και έχει ήδη εγγραφή σε κάποιο σχολείο για το τρέχον διδακτικό έτος. Επομένως δεν μπορεί να κάνει και άλλη εγγραφή στο τρέχον σχολείο
InProgress	0%	Το σχολείο με κωδικό = "552017" και όνομα = "3ο ΛΥΚΕΙΟ ΚΟΡΩΠΙΟΥ" συνδέθηκε επιτυχώς με το αντίστοιχο της ΚΒΔ. Μέθοδος σύνδεσης σχολείου: Το σχολείο βρέθηκε στην ΚΒΔ μέσω του τύπου του, του κωδικού του, του ονόματός του

Εικόνα 17

3. Διασταύρωση Υποψηφίων Πανελληνίων Εξετάσεων

Η διαδικασία ελέγχου ορθότητας των στοιχείων κάθε υποψηφίου και της σχετικής εγγραφής του, η διασταύρωσή του με την ΚΒΔ δηλαδή, είναι πολύ μεγάλης σημασίας για την ενσωμάτωσή του στο σύστημα και απαραίτητη για τη συμμετοχή του στις Πανελλήνιες εξετάσεις. Με την επιλογή από το κεντρικό μενού **Αρχεία→ Δηλώσεις Συμμετοχής Πανελληνίων** ανοίγετε όλες εγγραφές υποψηφίων για τις Πανελλήνιες εξετάσεις υπάρχουν στην σχολική μονάδα.

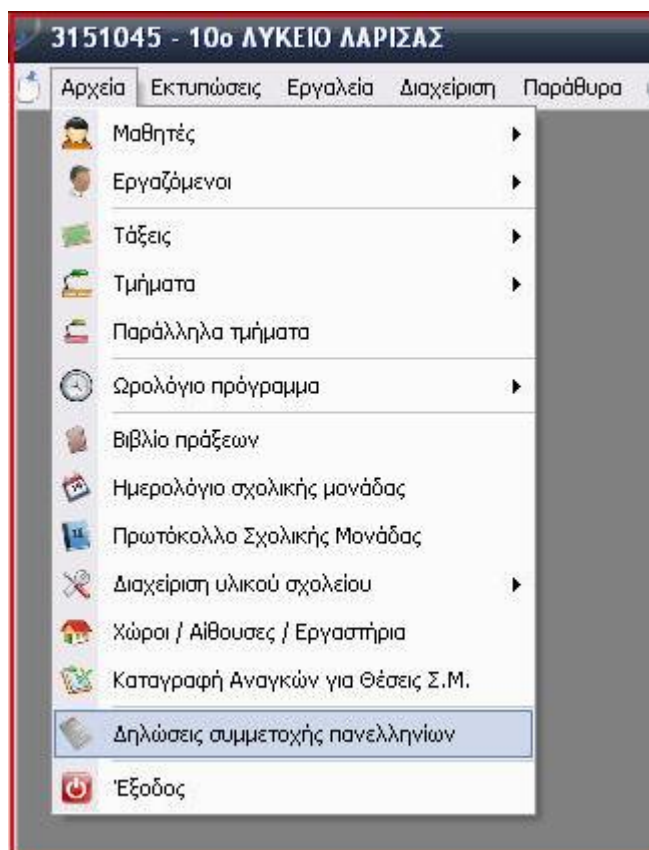

Εικόνα 1

Είναι απαραίτητο η κάθε δήλωση συμμετοχής να διασταυρωθεί, διαφορετικά ο υποψήφιος δεν μπορεί να συμμετάσχει στις Πανελλήνιες Εξετάσεις. Στον αντίστοιχο κατάλογο, ο υποψήφιος που έχει διασταυρωθεί σημειώνεται με **V** ενώ ο μη διασταυρωμένος με **X**.

Διασταυρωμένο	Α/Α ονομαστικής κατάστασης	Κατηγορία υποψηφίου	Κωδικός υποψηφίου	Επώνυμο
<input type="checkbox"/>	<input type="checkbox"/>	<input type="checkbox"/>	<input type="checkbox"/>	<input type="checkbox"/>
Επιλέξτε φίλτρο ...	<input type="checkbox"/>	<input type="checkbox"/>	<input type="checkbox"/>	<input type="checkbox"/>
1	<input checked="" type="checkbox"/>	1 Απόφοιτος γεν. λυκείου που πήρε απολυτήριο...	00000000	Paradopoulos
2	<input checked="" type="checkbox"/>	2 Απόφοιτος γεν. λυκείου που διατηρεί την προ...	00000000	Paradopoulos

Εικόνα 2

Η διασταύρωση της δήλωσης **επιτυγχάνεται μέσα από τη διαδικασία συγχρονισμού με την ΚΒΔ**. Για να γίνει η διασταύρωση των στοιχείων του υποψηφίου **πρέπει η εγγραφή του να έχει την ένδειξη «Προς διασταύρωση»**, ο υποψήφιος να είναι ενεργός, η εγγραφή να είναι πλήρης και να μην έχει ακυρωθεί για οποιονδήποτε λόγο.

Επώνυμο : Paradopoulos , Όνομα : Ioannis	
Κύρια Στοιχεία	Μαθήματα
Ειδικά μαθημάτων	Κλήσεις ονομάτων
Υπόλοιπα στοιχεία	
Βαθμός πρόσβασης Β' τάξης γενικού λυκείου	10,00
Κατάσταση υποψηφίου	
Ενεργός <input checked="" type="checkbox"/>	Προς διασταύρωση <input checked="" type="checkbox"/>
Αιτιολογία	Ακυρώθηκε από τον υποψήφιο <input type="checkbox"/>
<div></div>	
Ειδικές υποψηφιότητες	
Στρατιωτικές σπουδές <input type="checkbox"/>	
Ολοκληρωμένη αίτηση <input checked="" type="checkbox"/>	

Εικόνα 3

Μετά το τέλος του συγχρονισμού και εφόσον η διασταύρωση έγινε κανονικά βλέπετε στην καταγραφή της διαδικασίας ένα μήνυμα παρόμοιο με το παρακάτω.

InProgress	0% Διασταύρωση της δήλωσης συμμετοχής του υποψηφίου Paradopoulos Ioannis , Sera, 00000000 (Μαθητής). Η δήλωση συμμετοχής επιβεβαιώθηκε επιτυχώς με την ΚΒΔ
InProgress	0% Uploaded 1 change(s) in 'ParticipationDeclaration' (1 insert): 1 total

Εικόνα 4

Υπάρχει η πιθανότητα μετά το τέλος της διαδικασίας συγχρονισμού με την ΚΒΔ να μην έχουν διασταυρωθεί όλες οι δηλώσεις όπως θα περιμένατε. Από την **καταγραφή του συγχρονισμού** μπορείτε να δείτε τα σφάλματα που παρουσιάστηκαν κατά τη διαδικασία της διασταύρωσης και ακολουθώντας, για την εκάστοτε περίπτωση, τις ενέργειες που παρουσιάζονται στην συνέχεια να επιλύσετε το πρόβλημα.

1) Στην τρέχουσα δήλωση δεν έχει συμπληρωθεί ο κωδικός υποψηφίου.

Το μήνυμα που λαμβάνουμε από το σύστημα στην καταγραφή του συγχρονισμού είναι το εξής.

InProgress	0% Διασταύρωση της δήλωσης συμμετοχής του υποψηφίου Papadopoulos Ioannis, , Sera, 00000000 (Μαθητής). Από την τρέχουσα δήλωση λείπει ο κωδικός υποψηφίου
InProgress	0% Uploaded 1 change(s) in 'ParticipationDeclaration' (1 insert): 1 total

Εικόνα 5

Ανατρέχουμε στην δήλωση του υποψηφίου και συμπληρώνουμε το πεδίο «Κωδικός υποψηφίου» (εικόνα 6).

Επώνυμο : Papadopoulos , Όνομα : Ioan

Κύρια Στοιχεία | Μαθήματα | Ειδικά μαθήματα | Κλη

Κατηγορία υποψηφίου: Απόφοιτος παλαιού ή άλλου

Κωδικός υποψηφίου: 00000000 A/A

Εικόνα 6

2) Έχει κωδικό υποψηφίου αλλά δεν βρέθηκε προηγούμενη δήλωση συμμετοχής του στην ΚΒΔ.

Το μήνυμα που λαμβάνουμε από το σύστημα στην καταγραφή του συγχρονισμού είναι το εξής.

InProgress	0% Διασταύρωση της δήλωσης συμμετοχής του υποψηφίου Papadopoulos Ioannis, , Sera, 00000000 (Απόφοιτος γεν. λυκείου που διατηρεί την προφορική του βαθμολογία). Ο απόφοιτος έχει κωδικό υποψηφίου και δεν βρέθηκε προηγούμενη δήλωση συμμετοχής του στην ΚΒΔ. Η διασταύρωση του υποψηφίου απέτυχε
------------	--

Εικόνα 7

Ελέγχετε ξανά τα στοιχεία της δήλωσης συμμετοχής για πιθανά λάθη στα στοιχεία υποψηφίου.

Εικόνα 8

3) Στην ΚΒΔ υπάρχει ήδη μια δήλωση συμμετοχής για το συγκεκριμένο έτος.

Το λάθος αυτό εμφανίζεται με το μήνυμα που φαίνεται στην εικόνα 9.

InProgress 0% Διασταύρωση της δήλωσης συμμετοχής του υποψηφίου Papadopoulos Ioannis, , Sera, 00000000 (Απόφοιτος γεν. λυκείου που πήρε απολυτήριο πριν 2 χρόνια ή περισσότερα). Στην ΚΒΔ υπάρχει ήδη δήλωση συμμετοχής του υποψηφίου για το έτος 2007 . Η διασταύρωση του υποψηφίου απέτυχε

Εικόνα 9

Πιθανότατα έχουν δοθεί λανθασμένα στοιχεία υποψηφίου και η διασταύρωση δε μπορεί να γίνει.

4) Η προφορική βαθμολογία του υποψηφίου που είναι καταχωρημένη στη ΚΒΔ δεν συμφωνεί με την αντίστοιχη προφορική βαθμολογία που φαίνεται στην τρέχουσα δήλωση.

Όταν η βαθμολογία δεν συμφωνεί, στην καταγραφή του συγχρονισμού βλέπετε το παρακάτω μήνυμα.

InProgress 0% Διασταύρωση της δήλωσης συμμετοχής του υποψηφίου Papadopoulos Ioannis, , Sera, 00000000 (Απόφοιτος γεν. λυκείου που διατηρεί την προφορική του βαθμολογία). Η τελευταία δήλωση συμμετοχής του αποφοίτου στην ΚΒΔ αναφέρει σαν προφορικό βαθμό στο μάθημα Μαθηματικά τον 17 ενώ το ίδιο μάθημα στην τρέχουσα δήλωση έχει σαν προφορικό βαθμό τον 19. Η διασταύρωση του υποψηφίου απέτυχε

Εικόνα 10

Κατά πάσα πιθανότητα η ασυμφωνία θα επιλυθεί αν επιστρέψουμε στην καρτέλα της δήλωσης του υποψηφίου και στο αντίστοιχο πεδίο διορθώσουμε τη λανθασμένη βαθμολογία (εικόνα 11).

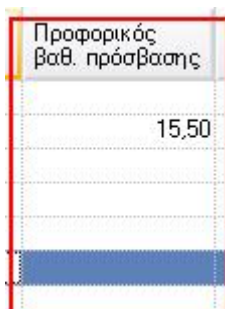

Εικόνα 11

5) Το έτος τελευταίας εξέτασης στην ΚΒΔ και στην τρέχουσα δήλωση συμμετοχής στις εξετάσεις δεν συμπίπτουν.

InProgress	0%	Διασταύρωση της δήλωσης συμμετοχής του υποψηφίου Papadopoulos Ioannis, , Sera, 00000000 (Απόφοιτος γεν. λυκείου που πήρε απολυτήριο πριν 2 χρόνια ή περισσότερα). Η τελευταία δήλωση συμμετοχής του αποφοίτου στην ΚΒΔ έχει σαν έτος τελευταίας εξέτασης το 2005 ενώ η τρέχουσα δήλωση έχει το 2004. Η διασταύρωση του υποψηφίου απέτυχε
------------	----	--

Εικόνα 12

Επιστρέφοντας στην καρτέλα της δήλωσης συμμετοχής του υποψηφίου, ελέγχετε και διορθώνετε το πεδίο «Έτος τελευταίας εξέτασης».

Στοιχεία τελευταίας βεβαίωσης πρόσβασης	
Έτος τελευταίας εξέτασης	2005
Κωδικός σχολείου βεβαίωσης	125

Εικόνα 13

4. Διασταύρωση εργαζομένων

Όταν στην τοπική βάση εισάγουμε κάποιο νέο εργαζόμενο, τα στοιχεία της εγγραφής του θα διασταυρωθούν κατά τη διαδικασία συγχρονισμού με την ΚΒΔ. Η επιτυχής διασταύρωση των στοιχείων του εργαζομένου είναι απαραίτητη για την εισαγωγή του στο σύστημα.

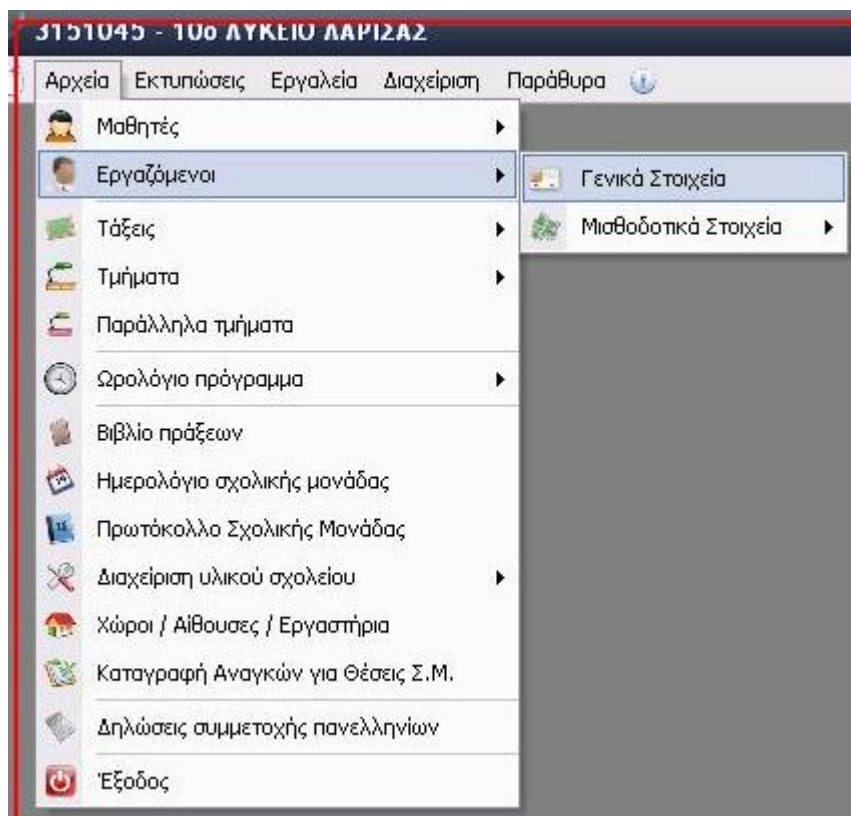

Εικόνα 1

Από την επιλογή του μενού **Αρχεία** → **Εργαζόμενοι** → **Γενικά στοιχεία** ανοίγουμε τον κατάλογο των εργαζομένων στη σχολική μονάδα.

3151045 - 10ο ΛΥΚΕΙΟ ΛΑΡΙΣΑΣ

Αρχεία Εκτυπώσεις Εργαλεία Διαχείριση Παράθυρα

Εργαζόμενοι

Επώνυμο

Όνομα

Για διασταύρωση

Ενεργοί Εργαζόμενοι

Αναζήτηση Εισαγωγή κριτηρίων

Ενέργειες: Αναζήτηση 37/37 Προσθήκη **abi** Διόρθωση Διαγραφή Ανεργοποίηση

Εργαζόμενος: Παπαδόπουλος Κostas

Γενικά στοιχεία: Στοιχεία Διεύθυνσης Δημογραφικά στοιχεία Οικογενειακά στοιχεία Υπηρεσιακά στοιχεία (I) Υπηρεσιακά στοιχεία (II) Κλήσεις Ονομάτων

Στοιχεία Εργαζομένου

Κωδικός Συστήματος

Επώνυμο

Όνομα

Φύλο

Έτος γέννησης

Επώνυμο πατέρα

Όνομα πατέρα

Γένος μητέρας

Όνομα μητέρας

Στοιχεία Ταυτότητας

Τύπος στοιχείων ταυτότητας

Αρ. ταυτότητας

Αρχή έκδοσης

Α.Φ.Μ.

Δ.Ο.Υ.

Σχόλια - Παρατηρήσεις

Αριθμός μητρώου

PIN

Διασταυρωμένο	Κωδικός	Επώνυμο	Όνομα	Όνομα Πατέρα	Όνομα Μητέρας	Φύλο
<input checked="" type="checkbox"/>	w00033...	ΓΚΟΝΤΕΛΙΤΣΑ	ΠΑΝΝΟΥΛΑ	ΕΥΘΥΜΙΟΥ	[Άγνωστο]	Θ
<input checked="" type="checkbox"/>	w00056...	ΓΚΑΡΑΦΛΗΣ	ΑΣΤΕΡΙΟΣ	ΑΠΟΣΤΟΛΟ	[Άγνωστο]	Α
<input checked="" type="checkbox"/>	w00065...	ΓΑΛΑΤΣΙΔΑ	ΙΩΑΝΝΑ	ΠΑΝΑΓΙΩΤ	[Άγνωστο]	Θ
<input checked="" type="checkbox"/>	w00034...	ΒΛΑΧΑΒΑ	ΣΤΑΥΡΟΥΛΑ	ΙΩΑΝΝ	[Άγνωστο]	Θ
<input checked="" type="checkbox"/>	w00052...	ΑΜΠΑΤΖΗ	ΧΡΥΣΟΥΛΑ	ΠΕΤΡΟΣ	[Άγνωστο]	Θ
<input checked="" type="checkbox"/>	w00024...	ΑΛΕΞΟΠΟΥΛΟΣ	ΔΗΜΗΤΡΙΟΣ	ΚΩΝΣΤΑΝΤ	[Άγνωστο]	Α
<input checked="" type="checkbox"/>		Papadopoulos	Kostas	Ioannis	Ioanna	A

Επεξεργασία: Εισαγωγή εργαζομένων από προηγούμενο διδακτικό έτος

Έτοιμος Χρήστης: admin 2007-2008 ΗΜΕΡΗΣΙΟ ΛΥΚΕΙΟ 11/6/2008 1:23 μμ NUM

Εικόνα 2

Στον κατάλογο των εργαζομένων και ειδικότερα στη στήλη «**Διασταυρωμένο**» φαίνεται αν τα στοιχεία της εγγραφής του εκάστοτε εργαζομένου έχουν διασταυρωθεί με την ΚΒΔ. Οι διασταυρωμένες εγγραφές σημειώνονται με **V** ενώ οι μη διασταυρωμένες με **X**, όπως μπορεί κανείς να δει και στην παρακάτω λεπτομέρεια.

Διασταυρωμένο	Κωδικός	Επώνυμο	Όνομα	Όνομα Πατρός	Όνομα Μητρός	Φύλο
Επιλέξτε φίλτρο ...						
31	✓	w00033...	ΓΚΟΝΤΕΛΙΤΣΑ	ΓΙΑΝΝΟΥΛΑ	ΕΥΘΥΜΙΟΥ	[Άγνωστο]
32	✓	w00055...	ΓΚΑΡΑΦΛΗΣ	ΑΣΤΕΡΙΟΣ	ΑΠΟΣΤΟΛΟ	[Άγνωστο]
33	✓	w00065...	ΓΑΛΑΤΣΙΔΑ	ΙΩΑΝΝΑ	ΠΑΝΑΓΙΩΤ	[Άγνωστο]
34	✓	w00034...	ΒΛΑΧΑΒΑ	ΣΤΑΥΡΟΥΛΑ	ΙΩΑΝΝ	[Άγνωστο]
35	✓	w00052...	ΑΜΠΑΤΖΗ	ΧΡΥΣΟΥΛΑ	ΠΕΤΡΟΣ	[Άγνωστο]
36	✓	w00024...	ΑΛΕΞΟΠΟΥΛΟΣ	ΔΗΜΗΤΡΙΟΣ	ΚΩΝΣΤΑΝΤ	[Άγνωστο]
37	✗	Papadopoulos	Kostas	Ioannis	Ioanna	A

Εικόνα 3

Για να γίνει η διασταύρωση ξεκινάτε και πάλι τη διαδικασία συγχρονισμού με την ΚΒΔ. Όταν αυτή τελειώσει βλέπετε το μήνυμα επιτυχούς ολοκλήρωσης του συγχρονισμού (εικόνα 5). Πατώντας το κουμπί (Περιοχή 2 στην εικόνα 5) βλέπετε τις λεπτομέρειες της διαδικασίας συγχρονισμού και τα σχετικά μηνύματα. Αν η διασταύρωση του εργαζόμενου έχει γίνει σωστά, στην καταγραφή συγχρονισμού βλέπετε το παρακάτω μήνυμα.

InProgress 0% Διασταύρωση του εκπαιδευτικού Papadopoulos Kostas, APPEN, 1950, Ioannis, Ioanna. Ο εκπαιδευτικός θα οριστεί σαν ΔΙΑΣΤΑΥΡΩΜΕΝΟΣ στην ΚΒΔ
InProgress 0% Uploaded 1 change(s) in 'UnitWorker' (1 insert): 1 total

Εικόνα 4

ΠΡΟΣΟΧΗ, υπάρχουν περιπτώσεις όπου η διασταύρωση κάποιων εργαζομένων είναι αδύνατο να γίνει, οπότε εμφανίζονται στην καταγραφή του συγχρονισμού τα σχετικά μηνύματα. Στη συνέχεια παρουσιάζονται μία προς μία οι περιπτώσεις αυτές και προτείνονται ενέργειες για την επίλυση των πιθανών προβλημάτων.

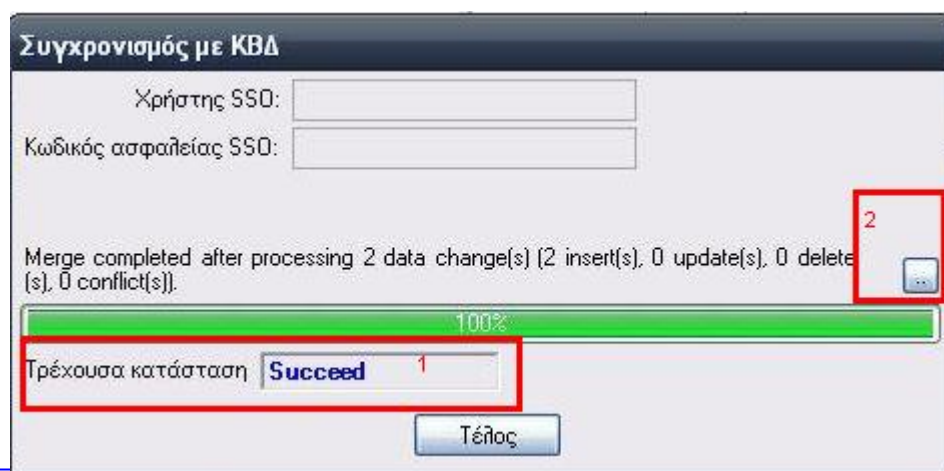

Εικόνα 5

1) Ο εργαζόμενος δεν έχει αριθμό μητρώου ή ΑΦΜ.

Το σχετικό μήνυμα που εμφανίζεται στις λεπτομέρειες του συγχρονισμού είναι το παρακάτω.

InProgress	0% Διασταύρωση του εκπαιδευτικού Papadopoulos Kostas, APPEN, 1950, Ioannis, Ioanna. Ο εκπαιδευτικός δεν έχει αριθμό μητρώου ή ΑΦΜ. Ο εκπαιδευτικός δεν διασταυρώθηκε
InProgress	100% Uploaded 1 change(s) in 'Worker' (1 insert): 1 total

Εικόνα 6

Στην καρτέλα του εργαζομένου δεν είναι συμπληρωμένο είτε το ΑΦΜ είτε ο αριθμός μητρώου του. Επιστρέψετε στην καρτέλα και συμπληρώνετε τα στοιχεία.

Αρ. ταυτότητας	<input type="text"/>
Αρχή έκδοσης	<input type="text"/>
Α.Φ.Μ.	<input type="text"/>
Δ.Ο.Υ.	<input type="text"/>
ΛΙΑ - Παρατηρήσεις	
<input type="text"/>	
Αριθμός μητρώου	<input type="text"/>
PIN	<input type="text"/>

Εικόνα 7

2) Το ΑΦΜ του εργαζομένου στην ΤΒΔ δεν συμφωνεί με αυτό στην ΚΒΔ.

Το σχετικό μήνυμα που εμφανίζεται στις λεπτομέρειες του συγχρονισμού είναι το παρακάτω.

InProgress	0% Enumerating inserts and updates in article 'WorkerPlacement'
InProgress	0% Διασταύρωση του εκπαιδευτικού Papadopoulos Kostas, APPEN, 1950, Ioannis, Ioanna. Ασυμφωνία ΑΦΜ μεταξύ τοπικής και κεντρικής ΒΔ (123456789 <> 123456679). Ο εκπαιδευτικός δεν διασταυρώθηκε

Εικόνα 8

Για την διόρθωση του σφάλματος πρέπει να γίνει η σχετική αλλαγή στην καρτέλα των στοιχείων του εργαζομένου, στο πεδίο ΑΦΜ.

Αρχή έκδοσης	<input type="text"/>
Α.Φ.Μ.	<input type="text"/>
Δ.Ο.Υ.	<input type="text"/>

Εικόνα 9

3) Ο αριθμός μητρώου του εργαζομένου στην ΤΒΔ δεν συμφωνεί με αυτόν στην ΚΒΔ.

Το σχετικό μήνυμα που εμφανίζεται στις λεπτομέρειες του συγχρονισμού είναι το παρακάτω.

InProgress	0% Διασταύρωση του εκπαιδευτικού Papadopoulos Kostas, APPEN, 1950, Ioannis, Ioanna. Ασυμφωνία αριθμού μητρώου μεταξύ τοπικής και κεντρικής ΒΔ (123456 <> 123486). Ο εκπαιδευτικός δεν διασταυρώθηκε
------------	---

Εικόνα 10

Ο αριθμός μητρώου έχει δοθεί λάθος στην ΤΒΔ οπότε επιστρέφετε στην καρτέλα του εργαζομένου και διορθώνετε την τιμή στο συγκεκριμένο πεδίο.

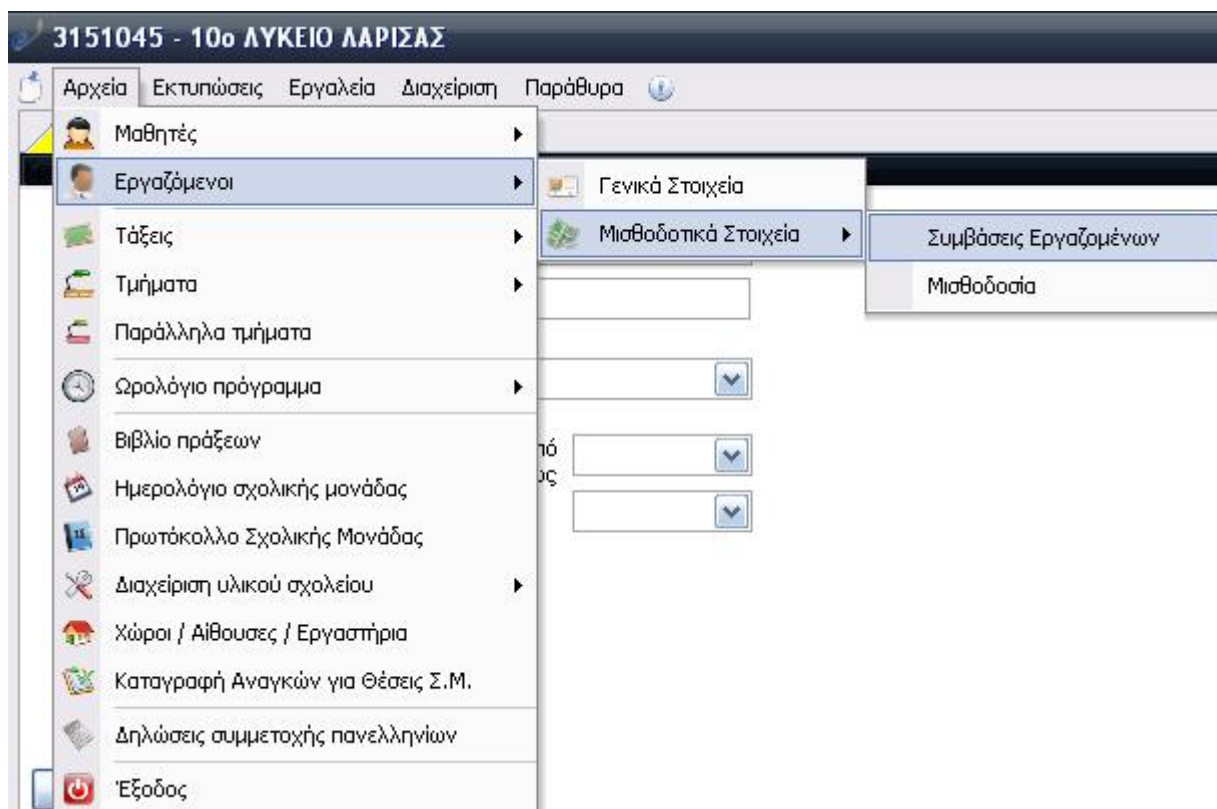

ΠΡΟΣΟΧΗ! Οι ΜΗ διασταυρωμένοι εργαζόμενοι δεν μπορούν να ενσωματωθούν κανονικά στο σύστημα αφού οι παρακάτω βασικές ενέργειες είναι αδύνατες γι' αυτούς.

- 1) Δεν μπορεί να οριστεί σύμβαση εργασίας για ΜΗ διασταυρωμένο εργαζόμενο.**
Επιλέγοντας από το βασικό μενού **Εργαζόμενοι → Μισθοδοτικά στοιχεία → Συμβάσεις εργαζομένων** (εικόνα 11)



Εικόνα 11

μπαίνουμε στην οθόνη διαχείρισης των συμβάσεων εργασίας. Στη λίστα με τα ονόματα των εργαζομένων **ΔΕΝ** εμφανίζονται αυτοί που τα στοιχεία τους δεν έχουν διασταυρωθεί ακόμα με την ΚΒΔ , οπότε δε μπορούμε να επεξεργαστούμε συμβάσεις εργασίας γι' αυτούς.

Αποτελέσματα αναζήτησης			
	Επώνυμο Εργαζομένου	Όνομα Εργαζομένου	Σχέση Εργασίας
	Επιλέξτε φίλτρα ...		
1	▶ ΤΣΟΥΤΣΑΣ	ΣΠΥΡΙΔΩΝ	
2	ΚΑΚΑΓΙΑΝΝΗΣ	ΝΙΚΟΛΑΟΣ	
3	ΦΩΛΙΑΣ	ΕΥΘΥΜΙΟΣ	
4	ΑΛΕΞΟΠΟΥΛΟΣ	ΔΗΜΗΤΡΙΟΣ	
5	ΧΑΤΖΗΖΗΣΗ	ΑΘΑΝΑΣΙΑ	
6	ΖΑΜΠΑΡΑ	ΑΛΕΞΑΝΔΡΑ	
7	ΓΚΟΝΤΕΛΙΤΣΑ	ΓΙΑΝΝΟΥΛΑ	
8	ΒΛΑΧΑΒΑ	ΣΤΑΥΡΟΥΛΑ	
9	ΚΩΤΣΙΟΠΟΥΛΟΥ	ΓΕΩΡΓΙΑ	
10	ΚΡΟΥΠΗ	ΠΑΝΑΓΙΩΤΑ	
11	ΚΩΣΤΟΥΛΗ	ΑΣΠΑΣΙΑ	

Εικόνα 12

2) ΜΗ διασταυρωμένοι εργαζόμενοι δεν μπορούν να τοποθετηθούν ως υπεύθυνοι σε κάποιο τμήμα.

Από την επιλογή στο κεντρικό μενού **Τμήματα** → **Γενικά Στοιχεία** βλέπετε την οθόνη Διαχείρισης τμημάτων.

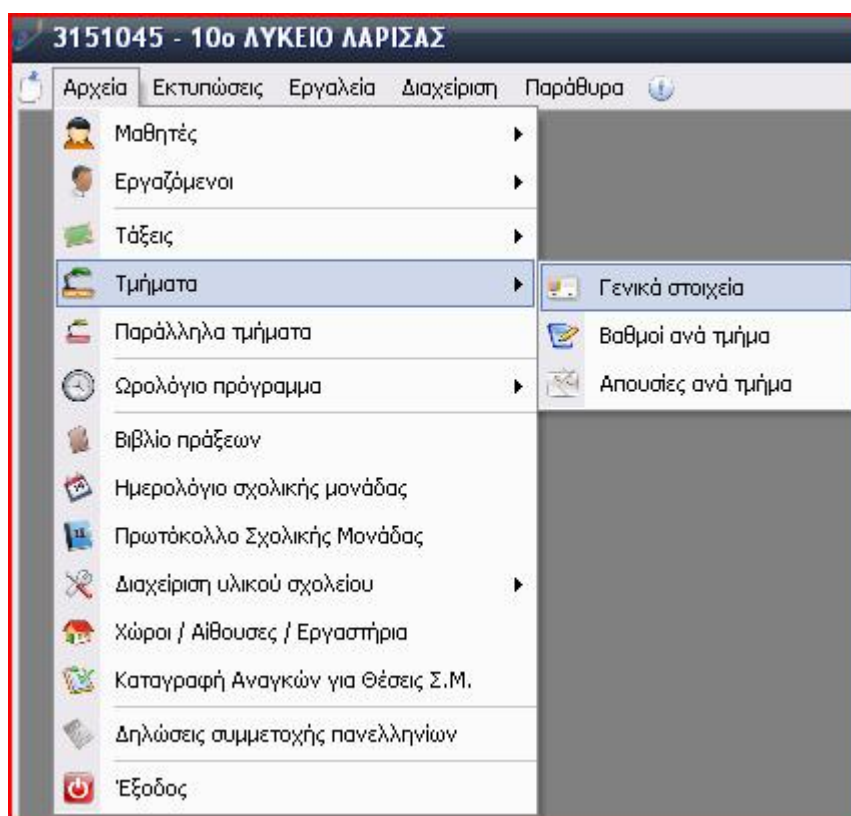

Εικόνα 13

Και πάλι τα ονόματα των ΜΗ διασταυρωμένων εργαζομένων δεν φαίνονται στη λίστα επιλογής Υπεύθυνου Καθηγητή και δεν μπορούν να χρησιμοποιηθούν. (Εικόνα 14)

Εικόνα 14

- 3) **ΜΗ διασταυρωμένοι εργαζόμενοι δεν μπορούν να τοποθετηθούν ως διδάσκοντες.**
Στις λίστες επιλογής διδασκόντων καθηγητών δεν εμφανίζονται τα ονόματα των ΜΗ διασταυρωμένων εργαζομένων, οπότε αυτοί δεν μπορούν να επιλεγθούν.

Εικόνα 15

5. Ιστορικό Συγχρονισμού

Από την επιλογή **Ιστορικό Συγχρονισμού** στο κεντρικό μενού της εφαρμογής ανοίγεται τη λίστα καταγραφών όλων των προηγούμενων συγχρονισμών της σχολικής σας μονάδας με την Κεντρική Βάση Δεδομένων (ΚΒΔ). Από εδώ μπορείτε να ελέγξετε όλα τα αρχεία καταγραφής και να δείτε όλα τα μηνύματα σφαλμάτων που έχουν παρουσιαστεί.

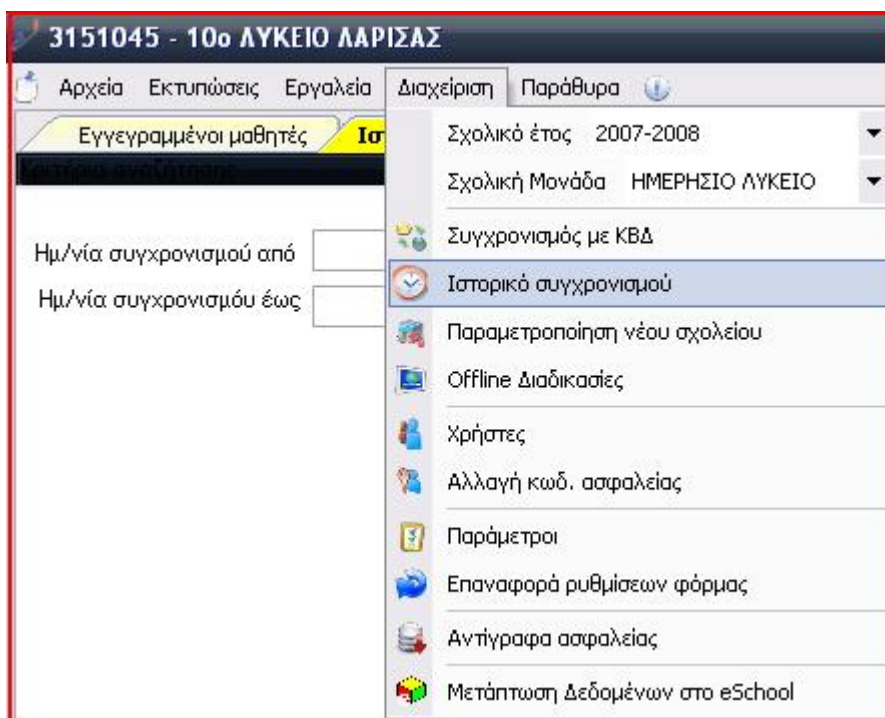

Εικόνα 1

Μετά την επιλογή **Διαχείριση → Ιστορικό Συγχρονισμού** βλέπετε την παρακάτω οθόνη.

3151045 - 10ο ΛΥΚΕΙΟ ΛΑΡΙΣΑΣ

Αρχείο Εκτυπώσεις Εργασία Διαχείριση Παράθυρα

Εγγεγραμμένοι μαθητές **Ιστορικό συγχρονισμού**

Ημ/νία συγχρονισμού από:
 Ημ/νία συγχρονισμού έως:

	Έναρξη	Λήξη	Τελικό αποτέλεσμα	Συνολικοί θάρκας	Δάρκας ενημέρω σης ΚΒΔ	Δάρκας ενημέρω σης ΤΒΔ	Δώ αλ σχ
1	20/06/2008 11:44:55	20/06/2008 11:44:58	Επιτυχής ολοκλήρωση	3	0	0	
2	20/06/2008 11:51:58	20/06/2008 11:52:01	Επιτυχής ολοκλήρωση	3	0	0	
3	20/06/2008 11:52:19	20/06/2008 11:52:21	Επιτυχής ολοκλήρωση	2	0	0	
4	20/06/2008 11:53:35	20/06/2008 11:53:37	Επιτυχής ολοκλήρωση	2	0	0	
6	20/06/2008 11:55:44	20/06/2008 11:55:47	Επιτυχής ολοκλήρωση	3	0	0	
6	20/06/2008 11:56:10	20/06/2008 11:56:13	Επιτυχής ολοκλήρωση	3	0	0	
7	20/06/2008 11:56:30	20/06/2008 11:56:33	Επιτυχής ολοκλήρωση	3	0	0	
8	20/06/2008 11:56:53	20/06/2008 11:56:56	Επιτυχής ολοκλήρωση	3	0	0	
9	20/06/2008 11:57:13	20/06/2008 11:57:16	Επιτυχής ολοκλήρωση	3	0	0	
9	20/06/2008 11:58:15	20/06/2008 11:58:18	Επιτυχής ολοκλήρωση	2	0	0	

Αναζήτηση Εισαγωγή κριτηρίων

Ενέργειες: Ανανέωση 2/10 Διαγραφή

Έναρξη : 20/06/2008 11:51:58 , Λήξη : 20/06/2008 11:52:01 , Τελικό αποτέλεσμα : Επιτυχής ολοκλήρωση

Βασικά στοιχεία Λεπτομέρειες Στοιχεία ανά πίνακα

Χρονική στιγμή	Μήνυμα	Χρονική στιγμή λίσθους	Μήνυμα λίσθους	Κωδικός λίσθους	Προέλευση λίσθους
20/06/2008 11:51:58	Initializing				
20/06/2008 11:51:58	Connecting to Publisher 'dev'				
20/06/2008 11:51:58	Uploading data changes to the Publisher				
20/06/2008 11:51:58	Enumerating deletes in all articles				
20/06/2008 11:51:58	Enumerating inserts and updates in article 'StudentRegistration'				
20/06/2008 11:51:59	Enumerating inserts and updates in article 'Student'				
20/06/2008 11:51:59	Διασύνδεση του μαθητή Papadopoulos Ioannis, APFEN, 1980, , Iiri. Δεν βρέθηκαν στοιχεία εισόδου του μαθητή...				
20/06/2008 11:51:59	Uploaded 1 change(s) in 'StudentRegistration' (1 insert): 1 total				
20/06/2008 11:51:59	Uploaded 1 change(s) in 'Student' (1 insert): 1 total				
20/06/2008 11:51:59	Downloading data changes to the Subscriber				
20/06/2008 11:51:59	Enumerating changes in filtered articles using Subscriber's assigned partition ID.				
20/06/2008 11:52:00	Enumerating deletes in all articles				
20/06/2008 11:52:00	Enumerating inserts and updates in article 'Student'				
20/06/2008 11:52:00	The merge process is cleaning up meta data in database 'eSchoolCDBMigration'.				
20/06/2008 11:52:01	Merge completed after processing 2 data change(s) (2 insert(s), 0 update(s), 0 delete(s), 0 conflict(s)).				

Επεξεργασία: Εξαγωγή

Έτοιμος Χρήστης: admin 2007-2008 ΗΜΕΡΗΣΙΟ ΛΥΚΕΙΟ 20/6/2008 12:23 μμ NUM

Εικόνα 2

Στο πάνω δεξιά τμήμα υπάρχει η λίστα των συγχρονισμών με τα βασικά στοιχεία τους (εικόνα 3) ενώ στο βασικό τμήμα της οθόνης παρουσιάζεται πλήρως ο επιλεγμένος από τη λίστα συγχρονισμός με όλα τα στοιχεία του (εικόνα 4).

	Έναρξη	Λήξη	Τελικό αποτέλεσμα	Συνολική διάρκεια	Διάρκεια ενημέρωσης ΚΒΔ	Διάρκεια ενημέρωσης
	Επιλέξτε φίλτρα ...	=		=	=	=
1	20/06/2008 11:44:55	20/06/2008 11:44:58	Επιτυχής ολοκλήρωση	3	0	
2	20/06/2008 11:51:58	20/06/2008 11:52:01	Επιτυχής ολοκλήρωση	3	0	
3	20/06/2008 11:52:19	20/06/2008 11:52:21	Επιτυχής ολοκλήρωση	2	0	
4	20/06/2008 11:53:35	20/06/2008 11:53:37	Επιτυχής ολοκλήρωση	2	0	
5	20/06/2008 11:55:44	20/06/2008 11:55:47	Επιτυχής ολοκλήρωση	3	0	
6	20/06/2008 11:56:10	20/06/2008 11:56:13	Επιτυχής ολοκλήρωση	3	0	
7	20/06/2008 11:56:30	20/06/2008 11:56:33	Επιτυχής ολοκλήρωση	3	0	
8	20/06/2008 11:56:53	20/06/2008 11:56:56	Επιτυχής ολοκλήρωση	3	0	
9	20/06/2008 11:57:13	20/06/2008 11:57:16	Επιτυχής ολοκλήρωση	3	0	

Εικόνα 3

Βασικά στοιχεία			
Λεπτομέρειες		Στοιχεία ανά πίνακα	
Χρονική στιγμή	Μήνυμα	Χρονική στιγμή λάθους	Μήνυμα λάθους
20/06/2008 11:51:58	Initializing		
20/06/2008 11:51:58	Connecting to Publisher 'dev'		
20/06/2008 11:51:58	Uploading data changes to the Publisher		
20/06/2008 11:51:58	Enumerating deletes in all articles		
20/06/2008 11:51:58	Enumerating inserts and updates in article 'StudentRegistration'		
20/06/2008 11:51:59	Enumerating inserts and updates in article 'Student'		
20/06/2008 11:51:59	Για εισόδο του μαθητή στην σχολική μονάδα. Η αντίστοιχη εγγραφή θεωρείται ημιτελής		
20/06/2008 11:51:59	Uploaded 1 change(s) in 'StudentRegistration' (1 insert): 1 total		

Εικόνα 4

Έχοντας επιλέξει την καρτέλα **Λεπτομέρειες** (εικόνα 4) βλέπετε τα μηνύματα που παρουσιάστηκαν κατά τη διάρκεια της συγκεκριμένης διαδικασίας συγχρονισμού. Αναζητήστε μηνύματα σφαλμάτων με την ένδειξη **Διασταύρωση** (εικόνα 5) και ακολουθήστε τις σχετικές οδηγίες για την αντιμετώπισή τους όπως αυτές παρουσιάζονται στο αντίστοιχο κεφάλαιο. Αφού κάνετε τις απαραίτητες διορθώσεις σε όσες εγγραφές χρειάζεται επαναλάβετε τη διαδικασία συγχρονισμού με την ΚΒΔ. **Για να γίνει επιτυχής Διασταύρωση όλων των εγγραφών θα πρέπει να διορθώσετε όλα τα σφάλματα Διασταύρωσης που έχουν παρουσιαστεί κατά τους προηγούμενους συγχρονισμούς.**

20/06/2008 11:51:59	Enumerating inserts and updates in article 'StudentRegistration'	
20/06/2008 11:51:59	Διασταύρωση του μαθητή Papadopoulos Ioannis, APPEN, 1980, , Ilini. Δεν βρέθηκαν στοιχεία εισόδου του μαθητή...	
20/06/2008 11:51:59	Uploaded 1 change(s) in 'StudentRegistration' (1 insert): 1 total	
20/06/2008 11:51:59	Uploaded 1 change(s) in 'Student' (1 insert): 1 total	

Εικόνα 5

